



**NEW TECH AUTOMOTIVE**

---

**EXPERTISE AUTOMOBILE & TECHNIQUE**



Le Président Directeur Général  
Monsieur OUAZZANI TOUHAMI  
ABDELKARIM

Expert en Automobile Assermenté près  
les tribunaux à l'échelle nationale



## PRESENTATION DU TOP-MANAGEMENT ET DE GROUPE

NEW TECH AUTOMOTIVE (45 Prs) fait partie d'un  
groupe des sociétés d'expertise à savoir ;

- EXPERTISE TECHNIQUE MOHAMMEDIA (15 Prs)
- PLATEFORME EL GHALI TECH (13 Prs)
- ETM-RABAT (5 Prs)
- ETM-ERRACHIDIA (5 Prs)



Expert Ingénieur en Génie  
Electromécanique  
Monsieur ISERTINE MOHAMED



Le Directeur de Groupe  
Monsieur SABIR HATIM  
Expert Ingénieur en Automobile

## NOS PARTENAIRES ASSUREURS

NEW TECH AUTOMOTIVE  
EXPERTISE AUTOMOBILE & TECHNIQUE



**SAHAM**  
Assurance



شركة تأمين النقل  
COMPAGNIE D'ASSURANCE TRANSPORT



تأمين الوفاء  
Wafa Assurance



**AtlantaSanad**  
ASSURANCE



**Allianz** 



**RMA**

ROYALE  
MAROCAINE  
D'ASSURANCE





- Expertise automobile et engins roulant

- Expertise risques divers, dégâts électriques, dégâts des eaux, incendie, vol



## Organigramme NEW TECH AUTOMOTIVE

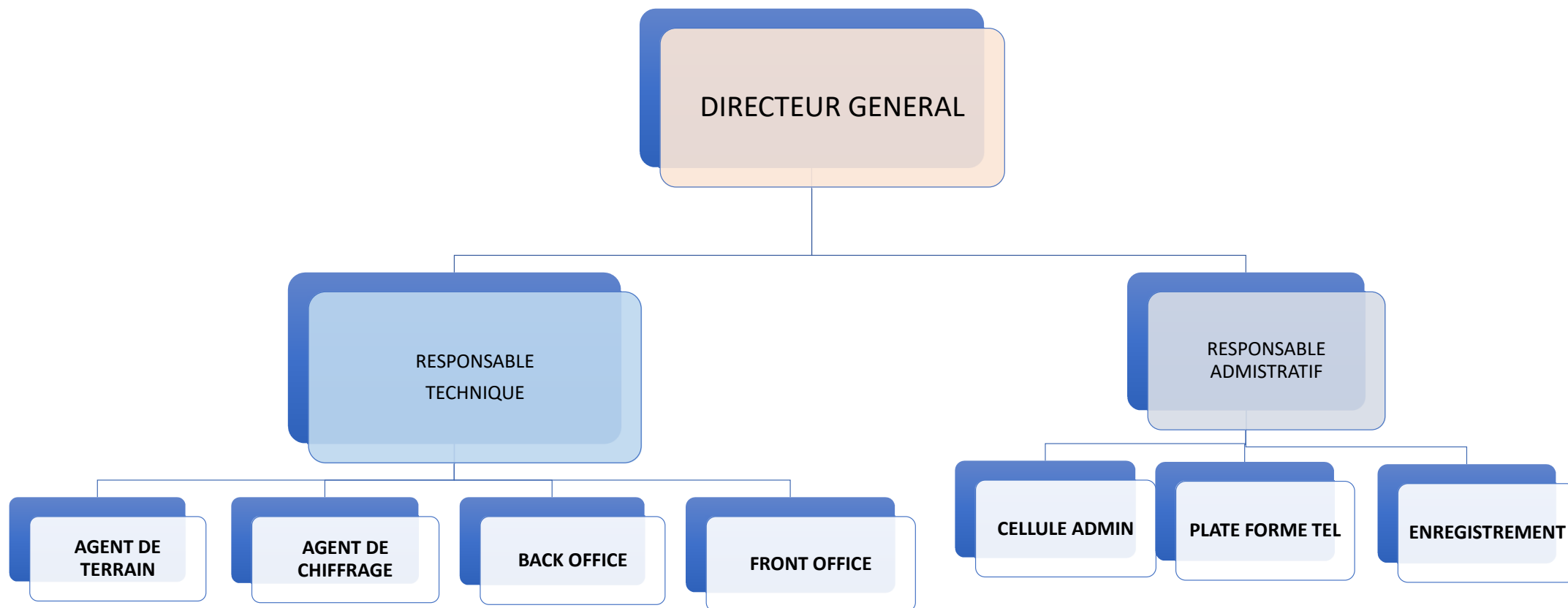



## La nouvelle société NewTech opte pour une Stratégie agissant sur plusieurs domaines

1

PRIVILÉGIER LES  
**GRANDS**  
**COMPTES**

2

NOUVELLE  
ORGANISATION  
DES RESSOURCES

3

RÉINVENTER LA  
RELATION CLIENT  
GRÂCE AU  
**DIGITAL**

# DIGITAL NEWTECH

Expertise Digitale  
au service des  
Grands Comptes

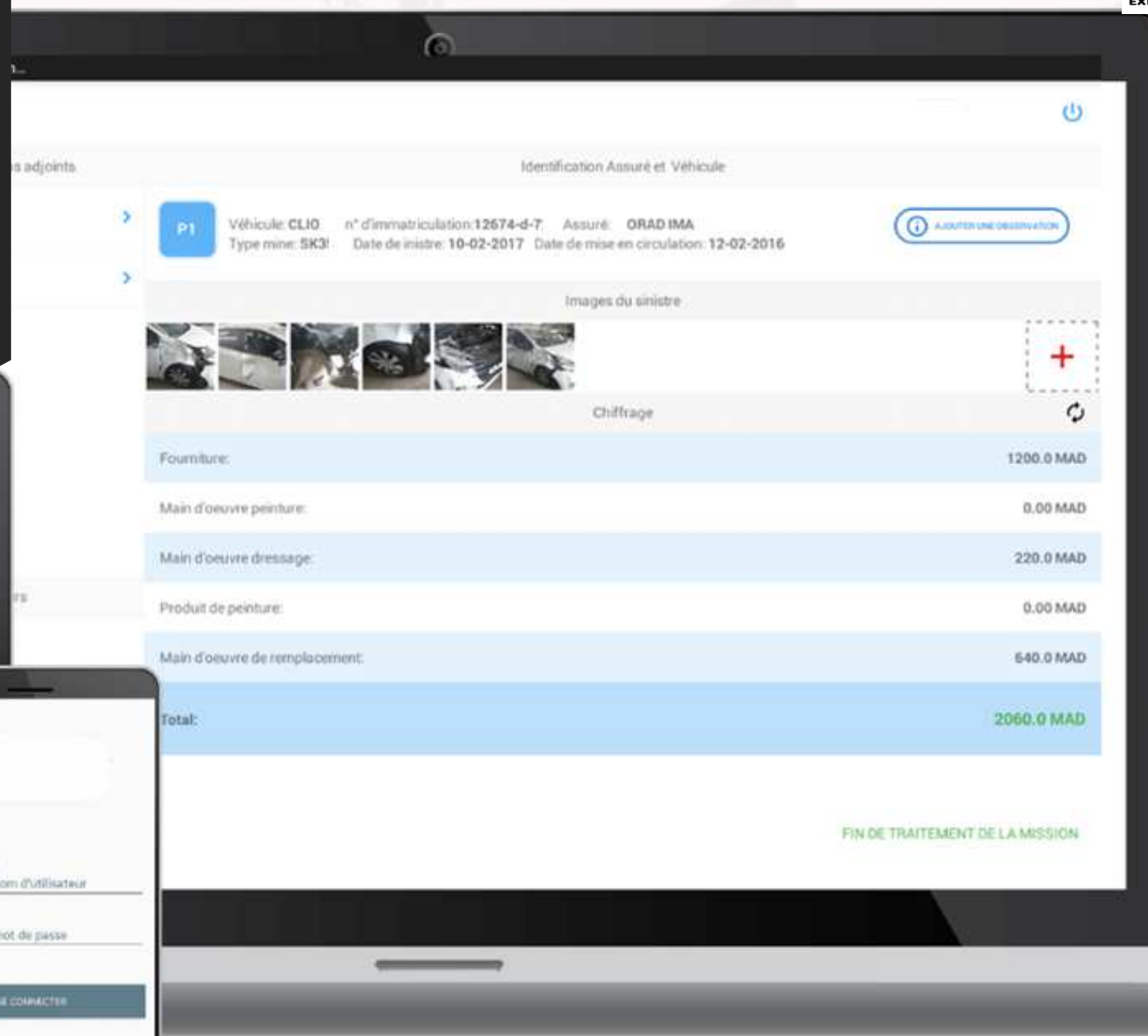

## Tableau de Bord

- Recherche Avancée
- Statistiques à plusieurs échelles
- Historiques des actions systèmes
- Gestion des Comptes
- Paramétrage système

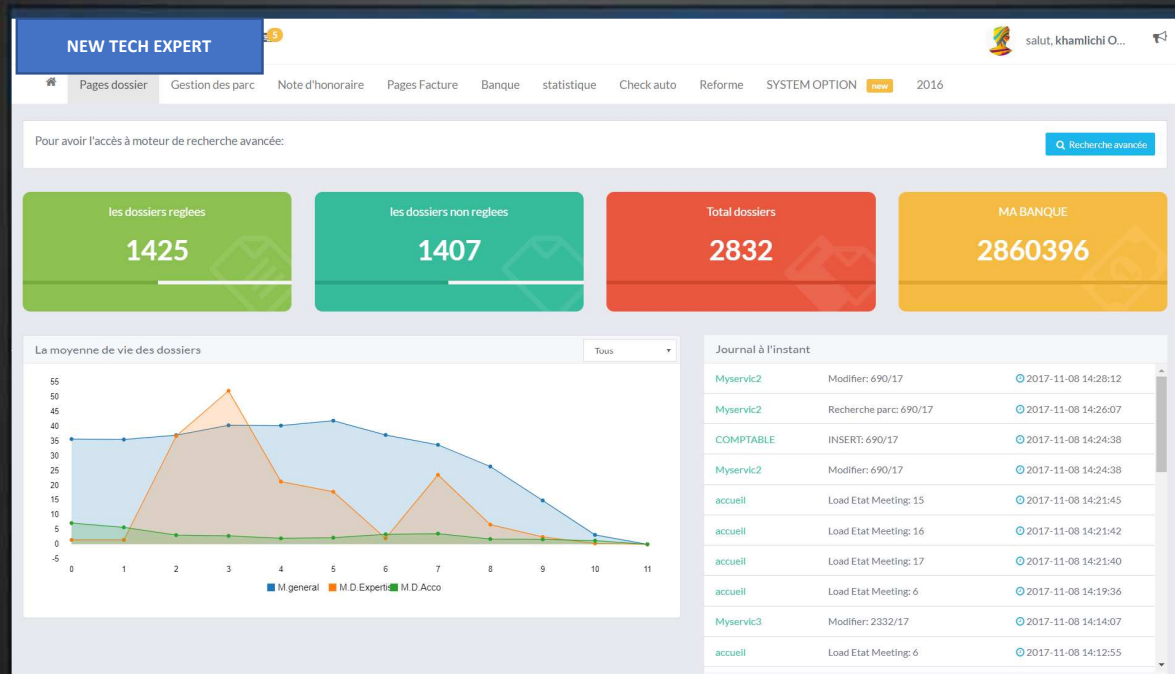



NEW TECH EXPERT

Pages dossier

Gestion des parc

Note d'

Ajouter un dossier

Afficher les dossier

Afficher par assurance

chercher un dossier

Etat dossier depasse

Etat

Registre

Dossier classé

Meeting

Estimation

Recherche avancée:

Depuis le poste de travail, l'utilisateur accède à un panel de fonctionnalités Permettant la Gestion des dossiers du Cabinet.

La Fonction Recherche Avancée permet d'exploiter la base de données pour retrouver en temps réel les données relatives aux dossiers.

NEW TECH

Pages dossier

Gestion des parc

Note d'honoraire

Pages Facture

Banque

statistique

Check auto

Reforme

SYSTEM OPTION

new

2016

Rechercher avancée

Réf dossier

Référence dossier

Assuré

Assuré

Matricule

Matricule

Date de sinistre

Date de sinistre

N° Police

N° Police

Matricule adversaire

Matricule adversaire

Recherche

Notifications  
Supervision  
Pilotage

NEW TECH  
EXPERT

Pages dossier

DAMAN : Vous avez une nouvelle mis...  
14-3-2018 16:37

salut, siham CHIH...

Notifications

DAMAN : Vous avez une nouvelle mis...  
14-3-2018 16:37

SABIR HAKIM a uploadé des photos ...  
14-3-2018 16:37

DAMAN : Vous avez une nouvelle mis...  
14-3-2018 16:09

ATAX Accueil 1 Vous avez une nouvel...  
14-3-2018 16:04

EL BOUKH BOUCHRA a uploadé des ...  
14-3-2018 15:15

EL YAHIAOUI ABDELAZIZ a uploadé ...  
14-3-2018 15:10

See all notifications

Rechercher avancée

Assuré

Assuré

Matricule

Matricule

N° Police

N° Police

Matricule adversaire

Matricule adversaire

Recherche

Performance

TOTAL MISSIONS: 71  
100%

NON EXPERTISÉS: 6  
8%

MANQUE DEVIS: 10  
14%

NON ACCORDÉS: 34  
48%

MANQUE FACTURE: 41  
58%

MANQUE PHAP: 0  
0%

Tableau des mission

Tous

# Consultation & Suivi de Dossiers

- Informations Assuré
- Informations Adversaire
- Photos par Catégories
- Historiques Assuré
- Extractions système

NEW TECH

salut, admin GOE...

Poste de travail

Note d'honoraires

Bordereau

Banque

Paramétrage

INFORMATIONS DOSSIER (686/18):

Générer le rapport

|                           |                |
|---------------------------|----------------|
| N° Sinistre               | 22341OM1801753 |
| Compagnie                 | SAHAM          |
| Intermédiaire             | -----          |
| Nature du dossier :       |                |
| Assuré                    | ILHAM YESSARI  |
| Véhicule                  | FORD           |
| N° d'immatriculation      | 41648-A-11     |
| Date de Requête           | 2018-03-12     |
| Date du sinistre          | 2018-03-05     |
| Date d'Expertise          | 2018-03-13     |
| Date du Devis             | 0000-00-00     |
| Date d'Accord             | 0000-00-00     |
| Montant Accordé           |                |
| Date de dépôt du véhicule | 0000-00-00     |
| Date prévue.fin.travaux   | 0000-00-00     |
| Date de fin de travaux    | 0000-00-00     |
| Date de facture           | 0000-00-00     |
| Date de transmission      | 0000-00-00     |

Image avant

Indice :

Date de meeting :



Lat.: 33.5731104

Long.: -7.589843406

## Création du MEETING

Crée ce meeting

&

## Sélection de l'Agent Expert

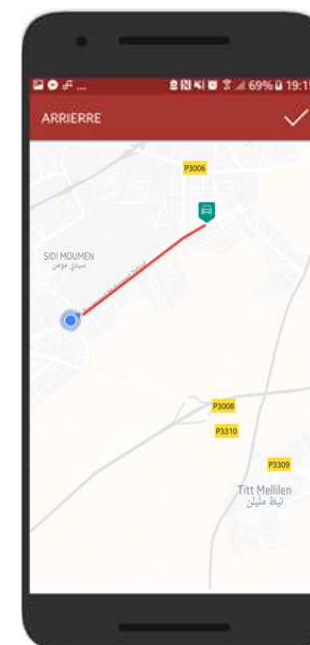
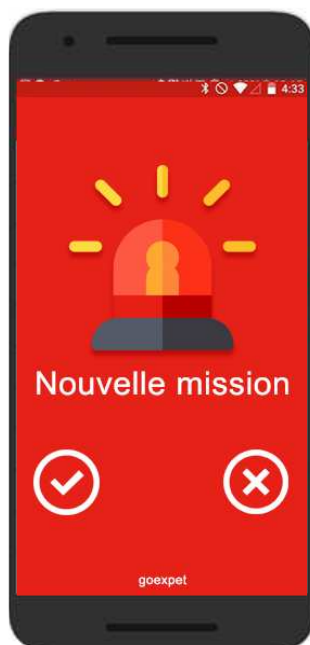

## RECEPTION DE MISSION

### Zone d'Intervention

- Casablanca
- Zone extra-urbaine de Casablanca

### Délai d'intervention

- 20 min (urbain)
- 45 min (extra-urbain)





626/18

Matricule :

69167-B-8

Véhicule :

DACIA

Assuré :

SAHAM / JUDICIAIRE

Date Réception :

2018-03-06

Date de sinistre :

2018-03-02



RACHID KROUNY



0661114306



Route d'El jadida, Casablanca, Maroc  
( 626 / PH AP )



2018-03-16 18:03

ME MONTRER LA POSITION GPS D'ASSURÉ



## Ouverture de Mission & Prise de Photos



# Upload des photos

Application Mobile Agent Expert

12% 18:01

P1 n° d'immatriculation: 12674-d-72  
Modèle du véhicule: CLIO 4  
Assuré: MORAD IMANI  
Type mine: SK356  
Date de sinistre: 10-02-2017  
Date de mise en circulation: 12-02-2016

Images du sinistre

Chiffrage

Fourniture:

Main d'oeuvre peinture:

Main d'oeuvre dressage:

Produit de peinture:

Main d'oeuvre de remplacement:

Total:

## Sélection Multiple des photos



Insertion et Transfert  
automatique des  
photos à la plateforme de

10% 18:06

P1 n° d'immatriculation: 12674-d-72  
Modèle du véhicule: CLIO 4  
Assuré: MORAD IMANI  
Type mine: SK356  
Date de sinistre: 10-02-2017  
Date de mise en circulation: 12-02-2016

Images du sinistre

Chiffrage

Fourniture:

Main d'oeuvre peinture:

Main d'oeuvre dressage:

Produit de peinture:

Main d'oeuvre de remplacement:

Total:

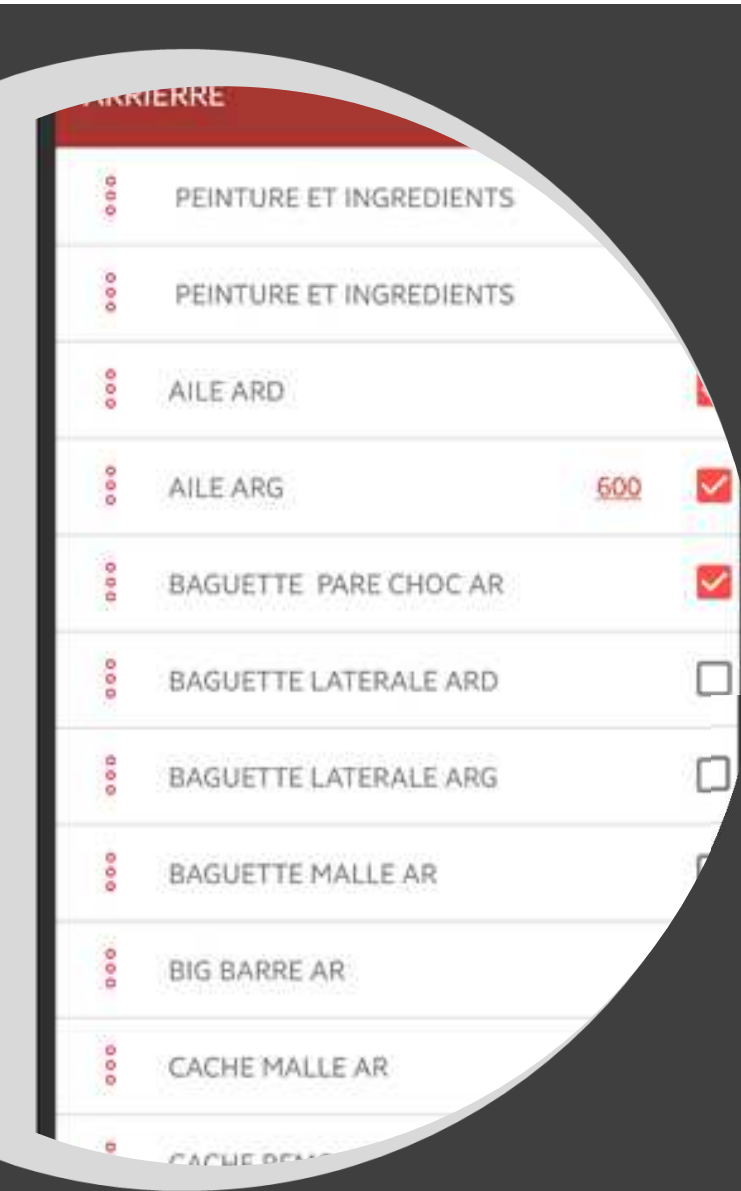

Estimation des Dommages VIA  
GO EXPERT / SEDECSA

## POWER (SIDEXA)

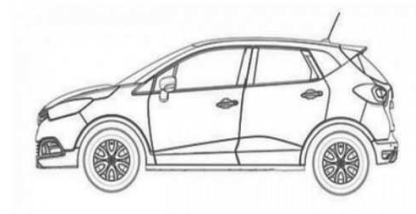

AVANT

ARRIÈRE



MECANIQUE

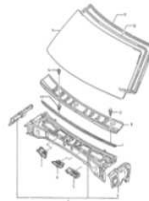

VITRE



GÉNÉRAL

Dossier

Chiffrage

### DETAIL FOURNITURES

|                             |           |      |             |            |   |
|-----------------------------|-----------|------|-------------|------------|---|
| AILE ARD<br>ARRIERE         | Occasion  | 700  | Vétuste (%) | Remise (%) | ✓ |
| EMBLEME AR<br>ARRIERE       | Adaptable | 60   | Vétuste (%) | Remise (%) | ✓ |
| FEU D'AILE ARG<br>ARRIERE   | Original  | 500  | Vétuste (%) | Remise (%) | ✓ |
| MAL E<br>ARRIERE            | Occasion  | 1200 | Vétuste (%) | Remise (%) | ✓ |
| PLANCHER ARRIERE<br>ARRIERE | Original  | 700  | Vétuste (%) | Remise (%) | ✓ |

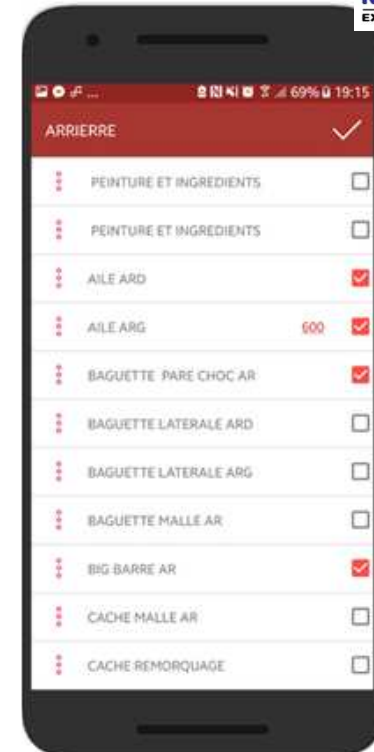

## Satisfaction Client - Maitrise de Coût - Respect de Délai

- NEW TECH a mis en place toute une cellule de contrôle et évaluation des couts, qui contacte chaque jour les fournisseurs des pièces de rechange.
- 8 agents de chiffrage

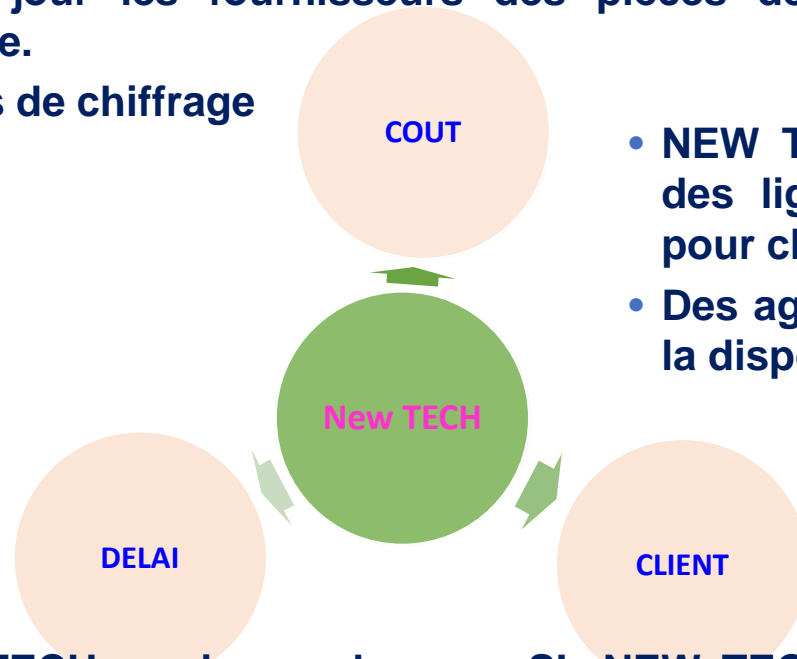

- NEW TECH a mis à disposition, à ses clients des lignes téléphoniques directes, exclusives pour chaque compagnie d'assurance.
- Des agents de terrain sont mis exclusivement à la disposition des clients grand-Compte.

- NEW TECH a mis en place un SI- NEW TECH EXPERT qui permet le suivi chronologique des dossiers
- Mettre en place des Tableaux de bord pour chaque Gestionnaire
- Pilotage par les états de synthèse

# Estimation & Signature Assuré

ARRIERE ✓

F11 pour quitter le mode plein écran

Chiffres pour le dossier Réf: 3400/16

Référence: 3400/16  
Compagnie: SARL M  
Assuré: CHATRI DRESS  
Véhicule: VOLVO  
Matricule: 47804-A/11  
Date de sinistre: 2016-11-14

| Référence             | Type      | HT       | TVA        | TTC       |
|-----------------------|-----------|----------|------------|-----------|
| TRAVAUX DIVERS        | ORIGINAL  | 1 000,00 | 200,00     | 1 200     |
| TOLÈRE                | ORIGINAL  | 2 500,00 | 500,00     | 3 000     |
| MÉCANIQUE             | ORIGINAL  | 1 000,00 | 200,00     | 1 200     |
| AIR BAG LATÉRAL AV    | ORIGINAL  | 1 000,00 | 200,00     | 1 200     |
| PARE BOUE AVG         | ORIGINAL  | 1 666,67 | 333,33     | 2 000     |
| VITRE PORTE AVG       | Adaptable | -        | -          | 1 200     |
| TRAVERSE AV SUP       | ORIGINAL  | 750,00   | 150,00     | 900       |
| TRAVERSE AV SUP       | Occasion  | -        | -          | 500       |
| AIR BAG LATÉRAL AV    | Adaptable | -        | -          | 120       |
| PERFECTURE            | ORIGINAL  | 250,00   | 50,00      | 300       |
| BAGUETTE PARE CHOC AV | Adaptable | -        | -          | 1 200     |
| ANTIBROUILLE AVG      | ORIGINAL  | 314,98   | 63,00      | 377,976   |
|                       |           |          | Fourniture | 13197,976 |
|                       |           |          | T.V.A.     | 900       |
|                       |           |          | Franchise: | 2000      |
|                       |           |          | Valeur:    | 100       |
|                       |           |          |            | 10197,976 |

A déduire (-)

Montant d'indemnisation

Signature

CLEAR

SAVE

